Werke der Jubiläumsausstellung
„ANSPORN IM DIALOG“
25 Jahre Galerie Pferdestall

Alle Werke befinden sich in der

ANITA UND GÜNTER
LICHTENSTEIN STIFTUNG

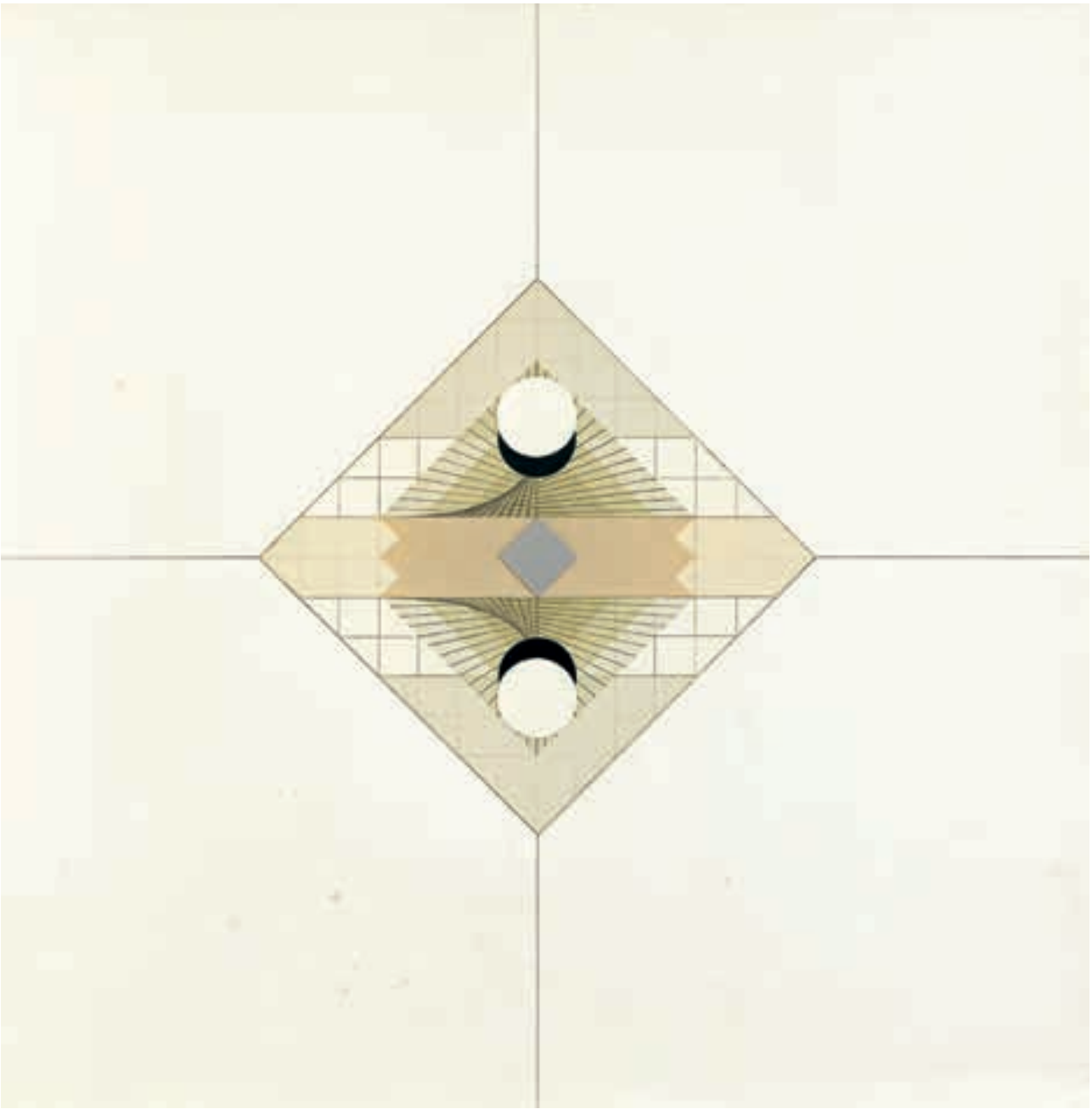

Karl-Heinz Adler
(geboren 1927 in Remtengrün)
Transparente Schichtungen mit seriellen Lineaturen, 1980/81
Collage, 63,5 x 63 cm

Lothar Böhme
(geboren 1938 in Berlin)
Stilleben
Öl auf Karton, 80 x 62 cm

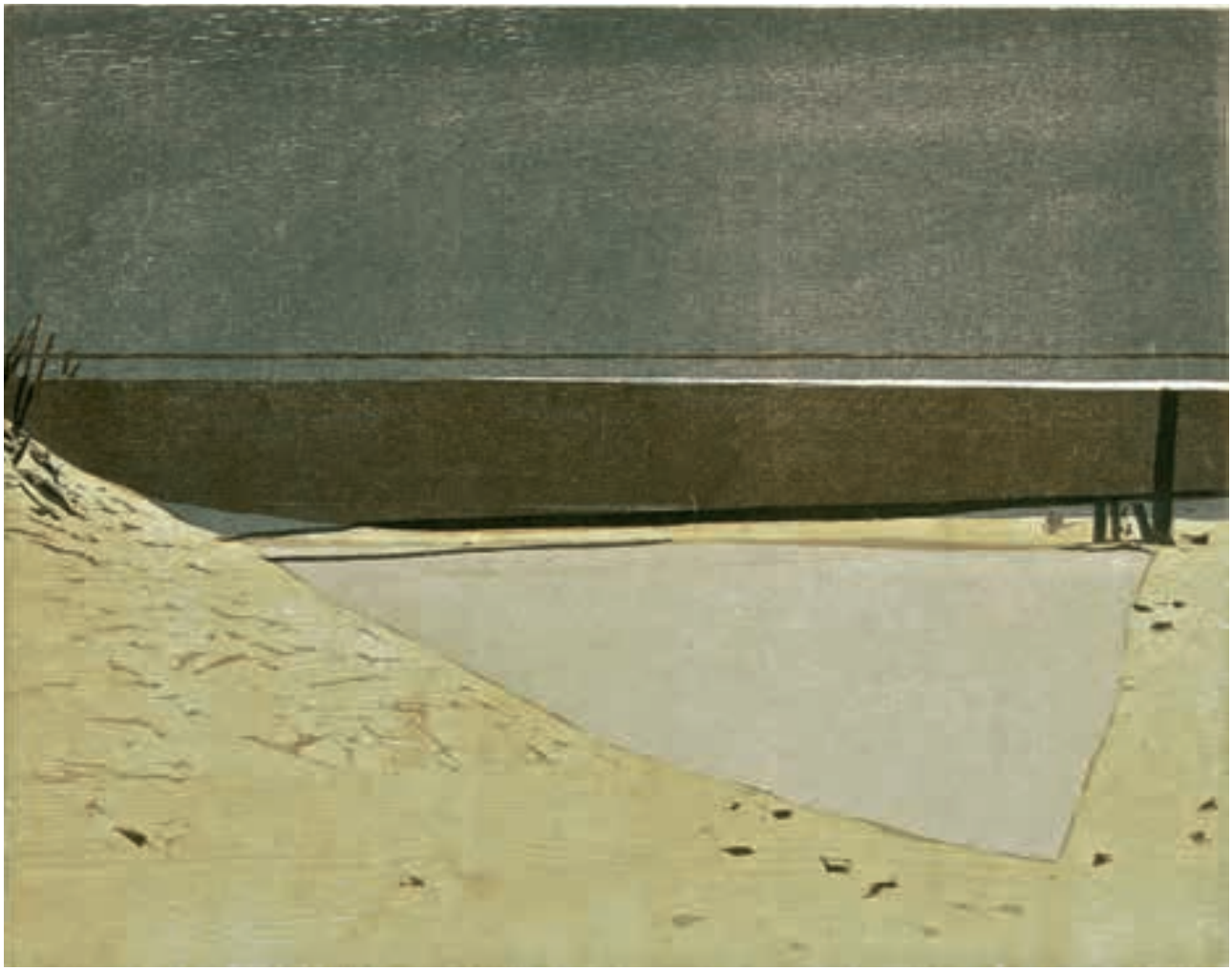

Christine Ebersbach
(geboren 1954 in Strelln)
Wattenmeer, 2006
Farbholzschnitt, 40 x 51 cm

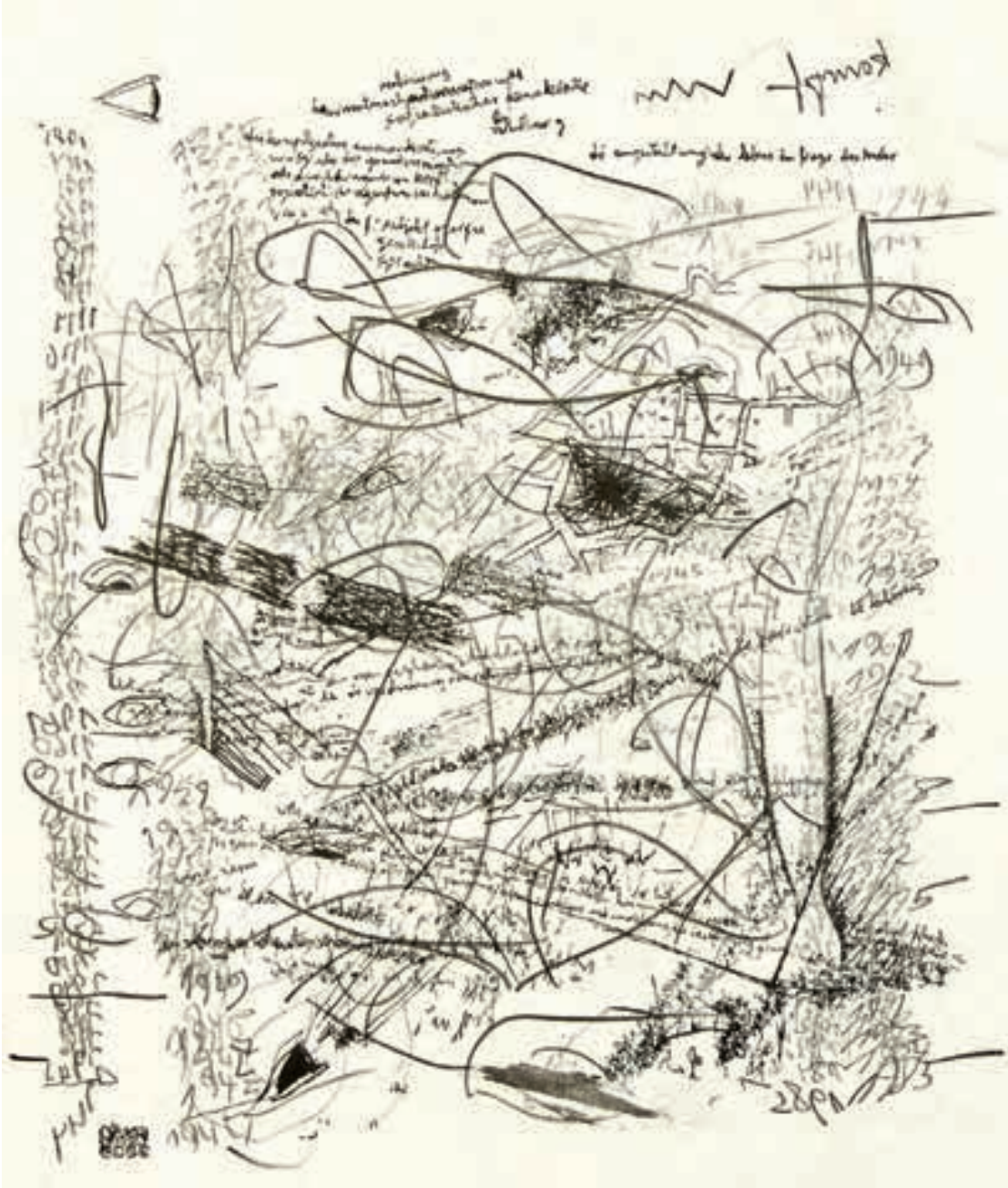

Carlfriedrich Claus
(1930 Annaberg – 1998 Chemnitz)
8. Mai 1945. Versuchendes Aktualisieren des Gedächtnis-
inhalts und seines Umfelds. Wechselwirkungen, 1984
Lithografie, 28,5 x 26 cm

Erich Dietz
(1903 Zipsendorf – 1990 Plottendorf)
Landschaft, um 1960
Monotypie, 38 x 46 cm

Andreas Dress
(geboren 1943 in Berlin)
Zeitstadt II, 1985/86
Farbradierung, 49 x 64,5 cm

Hartwig Ebersbach
(geboren 1940 in Zwickau)
tri-tra-trallala, 1995
Holzschnitt, übermalt, 53,5 x 39,5 cm

Eberhard Göschel
(geboren 1943 in Bubenreuth)
o. T., 2002
Radierung, 69 x 80 cm

Günter Richter
(geboren 1933 in Meißen)
Pfosten, 1977
Bleistift, Tuschpinsel, 38 x 43 cm

Peter Graf
(geboren 1937 in Crimmitschau)
Der Zwerg Goliath mit dem Nest der Beutelmeise, 1991
Graphitzeichnung, 29,5 x 21 cm

Dieter Goltzsche
(geboren 1934 in Dresden)
Der Winter, 1972
Lithografie, 38 x 30 cm

Frieder Heinze
(geboren 1950 in Leipzig)
Einwanderung, 1992
Zinklithografie in 4 Farben, 36,3 x 48,7 cm

Peter Geist
(geboren 1956 in Hohenstein-Ernstthal)
Xingu Waura, 2001
Mischtechnik, 36 x 26,5 cm

Wolfgang Leber
(geboren 1936 in Berlin)
Boutique, 1996
Farblithografie, 42 x 32 cm

Dietrich Burger
(geboren 1935 in Bad Frankenhausen)
Busfahrt, 1982
Lithografie, 48 x 35 cm

Gerhard Kurt Müller
(geboren 1926 in Leipzig)
Die Macht, 1984
Farbholzschnitt, 48 x 36,5 cm

Hans-Hendrik Grimmling
(geboren 1947 in Zwenkau)
Stadt-heimwärts, 1983
Radierung, 50 x 39 cm

Reinhard Minkewitz
(geboren 1957 in Magdeburg)
Halblicht, 2013
Aquatinta, 29,5 x 39,5 cm

Gregor-Torsten Kozik
(geboren 1948 als Gregor Torsten Schade in Hildburghausen)
Für O. Redon, 1986
Radierung, 18,5 x 26,5 cm

Rolf Münzner
(geboren 1942 in Geringswalde)
Zusammenwachsen, 2010
Schablithografie, 33 x 23,5 cm

Thomas Ranft
(geboren 1945 in Königsee/Thüringen)
Spatium, 1997
Radierung, 39,5 x 29,5 cm

Walter Libuda
(geboren 1950 in Zechau-Leesen)
Pietà, 1983
Holzschnitt

Karl-Georg Hirsch
(geboren 1938 in Breslau)
Zwiesassa. Lebenstanz, 2010
Holzschnitt, 26,5 x 19,8 cm

Dagmar Ranft-Schinke
(geboren 1944 in Chemnitz)
Der Siedler, 2002
Kaltnadel, aquarelliert, 29,5 x 29,5 cm

Gerda Lepke
(geboren 1939 in Jena)
o. T., 1988
Farbpinselzeichnung, 50 x 38 cm

Michael Morgner
(geboren 1942 in Chemnitz)
Torso
Radierung, Aquatinta, 32,5 x 24,5 cm

Peter Schnürpel
(geboren 1941 in Leipzig)
Der Schritt, 1999
Reservage, 29,5 x 20 cm

Gert Pötzschig
(geboren 1933 in Leipzig)
Landschaftsstudie, 2001
Kohlezeichnung, 24,6 x 32,3 cm

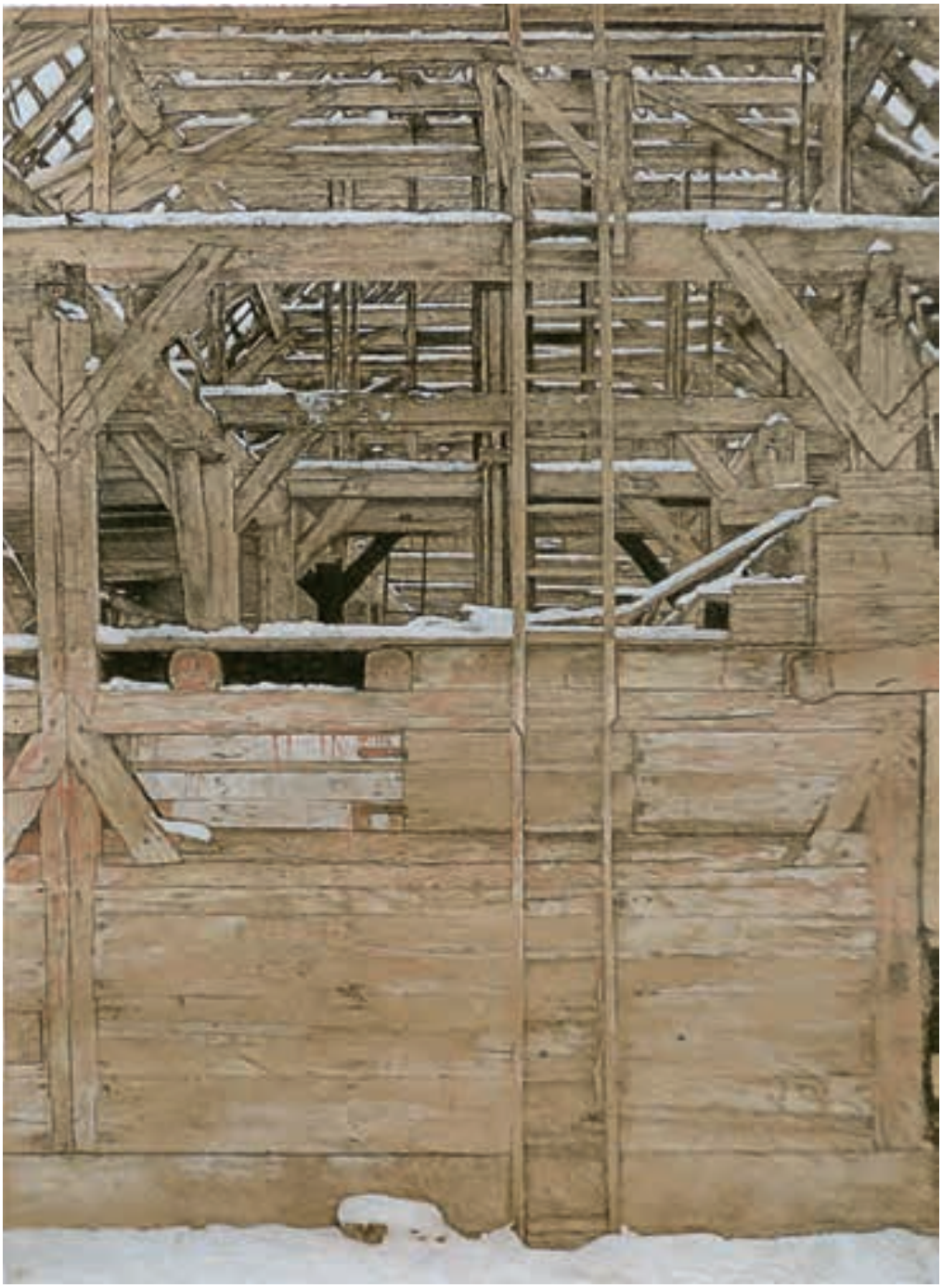

Reiner Schwarz
(geboren 1940 in Hirschberg im Riesengebirge [Jelenia Góra])
Die alte Scheune in Garbisdorf, 2013
Kohle und Farbstifte auf Packpapier, 95 x 70 cm

Osmar Osten
(geboren 1959 in Karl-Marx-Stadt [Chemnitz])
Cacao, 1997
Holzschnitt, Siebdruck, 33 x 50 cm

Wolfgang Smy
(geboren 1952 in Dresden)
Tanz
Farbsiebdruck, 60 x 62 cm

Strawalde
(geboren als Jürgen Böttcher 1931 in Frankenberg/Sachsen)
Frau mit Hut, 2004
Lithografie, 43 x 32 cm

Hans Vent
(geboren 1934 in Weimar)
Schaumgeborene, 1983
Aquatinta, 34,5 x 24,5 cm

Max Uhlig
(geboren 1937 in Dresden)
Gewächs, 2005
Aquatinta, 30 x 19 cm

Claus Weidensdorfer
(geboren 1931 in Coswig)
o. T., 2010
a) Radierung, 21,5 x 33 cm
b) dasselbe Blatt koloriert

Olaf Wegewitz
(geboren 1949 in Schönebeck an der Elbe)
o. T., 1982
Aquarell auf Seidenpapier, 68,5 x 49,5 cm

Jürgen Wenzel
(geboren 1950 in Annaberg)
Tanzender Fasan, 2008
Farbradierung, 32,5 x 25 cm

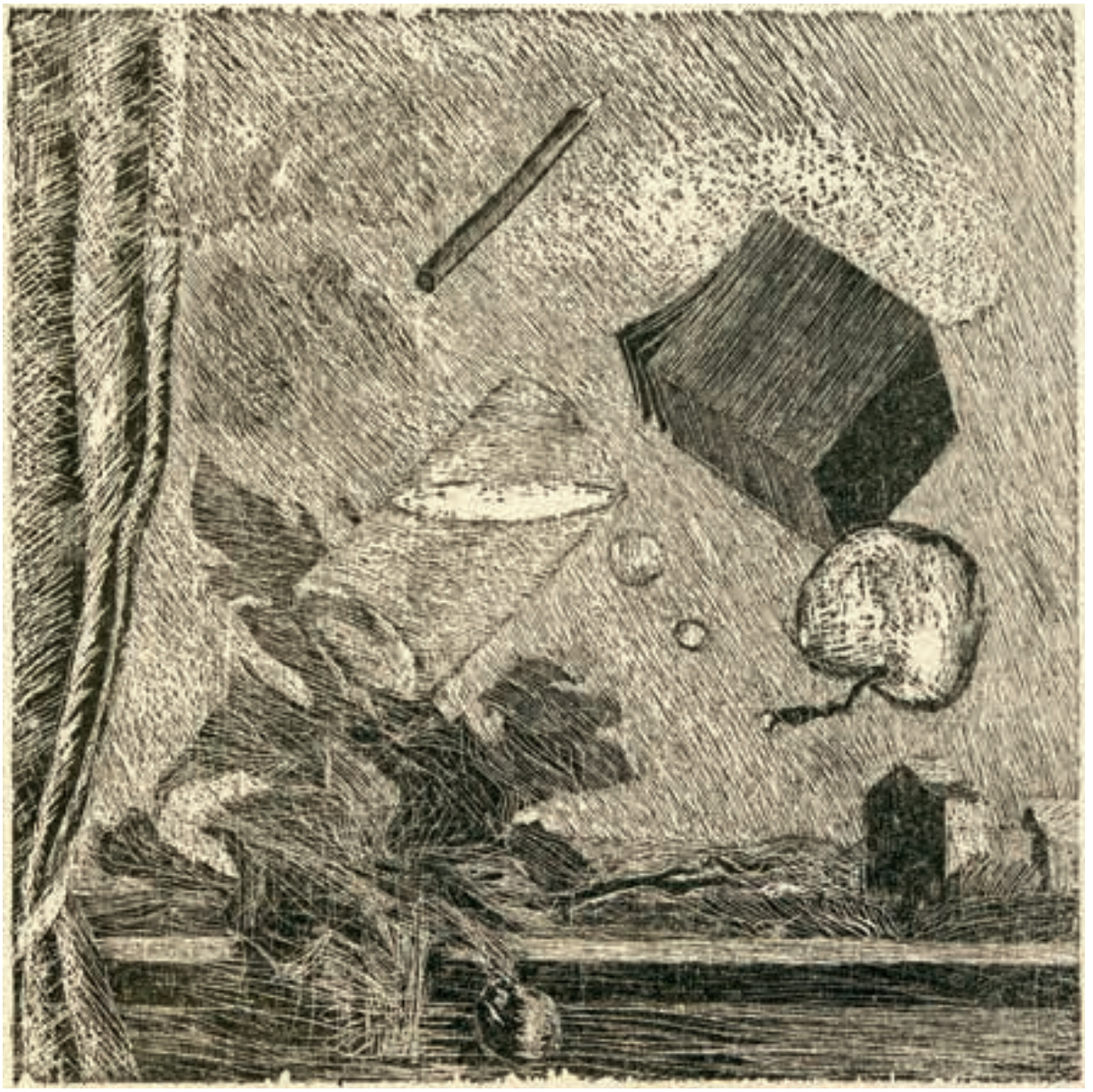

Werner Wittig
(geboren 1930 in Chemnitz)
Die Zimmerluft (zu Christian Morgenstern),
1984
Holzriss, 30,7 x 30,4 cm

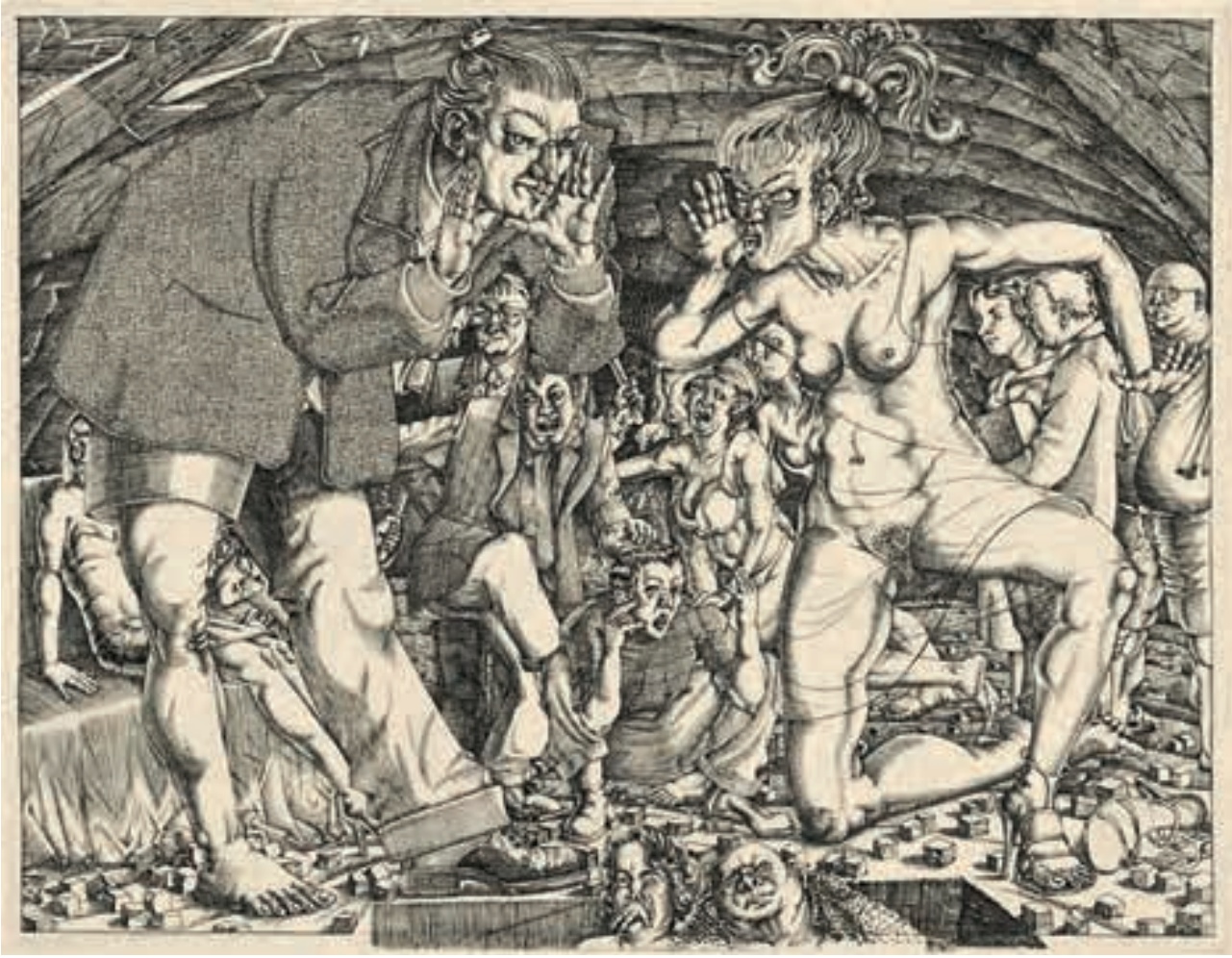

Baldwin Zettl
(geboren 1943 in Falkenau [Sokolov] an der Eger)
3 Groschenoper. Zu B.B. Zweites Dreigroschenoperfinale,
2001
Kupferstich, 23 x 30 cm

Gil Schlesinger
(geboren 1931 in Aussig [Ústi nad labem])
o. T.
Feder, Tuschpinsel, 42,5 x 56 cm

Eine Dokumentation zur Geschichte der „Galerie Pferdestall“
und zu ihrer Jubiläumsausstellung ANSPORN IM DIALOG
in der Galerie Pferdestall im Quellenhof in Garbisdorf
www.quellen-hof.de

Impressum

Redaktion: Dr. Dieter Gleisberg
© Bild Reiner Schwarz: CVG Bild-Kunst, Bonn
Dokumentarische Fotos: Jens Paul Taubert, Altenburg [8re, 12li, 13re, 14re, 21re, 30li, 32li, 32re, 43li, 44re, 45re], Marion Wenzel, Leipzig [S. 35re], Carsten Schenker, Altenburg [S. 23li., 28li., 44li.], Klaus-Jürgen Kamprad [S. 2, 15, 21li.]. Alle übrigen Aufnahmen von Klaus Peschel, Altenburg
Gestaltung/Satz: Susanne Rödel; Repro/Bildbearbeitung: Carsten Schenker; Korrektorat: Roland Ludwig
Technische Herstellung: DZA Druckerei zu Altenburg GmbH, Gutenbergstraße 1, 04600 Altenburg
© 2013 E. Reinhold Verlag, Theo-Neubauer-Straße 7, 04600 Altenburg, www.vkjk.de
ISBN 978-3-937940-96-0